

# PROPOSTA PCTO 2024

## 75 STUDENTI + 10 ACCOMPAGNATORI

- 1 - 14 SETTEMBRE I GRUPPO 15 + 2 (APPARTAMENTO)
- 14- 27 SETTEMBRE II GRUPPO 15 + 2 APPARTAMENTO)
- 13 - 26 SETTEMBRE III E IV GRUPPO 30 + 4 (RESIDENCE)
- 17 - 30 SETTEMBRE V GRUPPO 15 + 2 (RESIDENCE)

### A) VOLO E TRASFERIMENTI

- Volo aereo A/R BARI MALTA , incluso bagaglio da 20 Kg + borsa da 5 kg;
- Trasferimento A/R Aeroporto MALTA - alloggio, in taxi privato;
- Abbonamenti settimanali BUS, se necessari per raggiungimento aziende.



### B) INTERNSHIP PCTO

- **Mini corso di inglese da 10 lezioni** a settimana in classi private e moderne. Corso incentrato su reading, writing, speaking and listening e focalizzato sulle competenze comunicative presso Prestigiosa SCUOLA FELTOM & ELT Council a SLIEMA, con docenti madrelingua;
- **Test** di valutazione & Materiale didattico; Welcome pack & Student Card;
- **CERTIFICATO** di livello conseguito al termine del corso.
- **Stage part time Maltaforenglish:** gli studenti vengono divisi in gruppetti faranno: Indagine e analisi - Comunicazione - Intervista e test inglese di turisti a Malta utilizzando un tablet che è fornito dalla società. Una volta che il test è completo, stagisti fornirà un buono sconto per l'uso a Malta per l'inglese. L'azienda fornirà uniformi, tablet e materiale pubblicitario
- **CONVENZIONE TRA AZIENDE, SOGGETTO OSPITANTE E ISTITUTO;**
- **TUTOR DI RIFERIMENTO SUL POSTO, REPORTISTICA E FOGLIO PRESENZE;**
- **ATTESTATO di STAGE PCTO (fino a 60 ore conseguite PCTO);**



## C

## ALLOGGIO &amp; TRATTAMENTO

- 13 notti/ 14 giorni di pernottamento in centralissimi **APPARTAMENTI SUITE** della scuola di inglese, a SLIEMA, ad uso esclusivo per il gruppo, in camere triple per gli studenti, camere singole per i docenti accompagnatori ( 2 gruppi) - 13 notti/ 14 giorni di pernottamento in **RESIDENCE** della scuola a SLIEMA, camere condivise con servizi in camera per gli studenti.
- **Pensione Completa:** Colazione in appartamento, packed lunch e Cena in ristorante convenzionato (gruppi in appartamenti); Colazione in appartamento, packed lunch e Cena in Residence (gruppi in Residence);
- Menu speciali per intolleranze, allergie e celiachia.

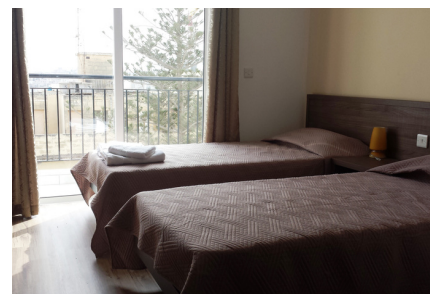

APPARTAMENTI SCUOLA DI INGLESE. Camere multiple da max 3 pax per stanza. Singole per docenti.



*\*RESIDENCE \*\*\*, Sliema, Camere multiple da 4,6 e 8 pax, bagno in camera.*

## D)

## ASSICURAZIONE &amp; ASSISTENZA

- Assicurazione Medica, RC & copertura COVID (prolungamento soggiorno) GUARD ME della WHITE HORSE;
- **Nessun costo di agenzia e Assistenza 24/7 direttamente a Malta;**
- **Recapito diretto a Malta da parte del nostro GROUP MANAGER;**
- **TUTOR LOCALE RESP. AZIENDE (report, internship, tutoraggio ecc).**



E)

## ESCURSIONI ED ATTIVITA' (CERTIFICABILI PCTO)

Giorno intero a **LA VALLETTA** (+ ingresso a **Malta Experience** + guida e trasporto),  
Mezza giornata a **MDINA** (+ ingresso a **Mdina Dungeons o Museo dei Cavalieri** +  
guida e trasporto), Serata al **LASER TAG** o **BOWLING**, **HARBOUR CRUISE** (mini  
crociera), **TREKKING** + guida e trasporto, **CACCIA AL TESORO** (incluso leader scuola).



### RIEPILOGO COSTI

\*\*\*\*\*

€	<b>SPESE VIAGGIO</b>	<b>€ 23,375</b>
€	<b>ATTIVITA'</b>	<b>€ 7,125</b>
€	<b>DIARIA ALLIEVI</b>	<b>€ 70,350</b>
€	<b>DIARIA DOCENTI</b>	<b>€ 13,440</b>
€	<b>TUTOR AZIENDALE LOCALE</b>	<b>€ 9,000</b>

\*\*\*\*\*